

BHV – plan van Scouting Puttershoek

Puttershoek, januari 2019

Inhoud

- 1. Basisgegevens bedrijf**
- 2. BHV-organisatie**
- 3. BHV-materialen**
- 4. Instructies voor het personeel**
- 5. Noodkaarten en Plattegronden**
- 6. Oefenen**

1. Basisgegevens

Bedrijf : Scouting Puttershoek
Straat en nummer : Sportlaan 4
Postcode en plaats : 3297 TG Puttershoek
Telefoonnummer : Maurice 06-18687554
E-mail : bestuur@scoutingputtershoek

Belangrijke telefoonnummers

NB Noteer naam/namen en telefoonnummers/gsm-nummers

Voorzitter : Anneke Barends-Kraak 06-27124546
Sleutelhouder(s) : Koen Schuttevan 06-34328540
Omgeving
Buurbedrijven : JC The Point 088-730 8960 info@welzijnhoekschevaard.nl
Kees Verkerk IJs- en Skeelerclub Voorzitter: Wim Westdijk,
tel.06-26753132
Omwonenden : Niemantsverdriet 078-6761298

Alarmnummers

Extern

Ambulance : 1-1-2.....
Brandweer : 1-1-2.....
Politie : 1-1-2.....
Politie zonder spoed: 0900-8844 (Rotterdam Zuid)
Huisarts : -Medisch centrum Puttershoek tel. 078-6762426
bij spoed: 078-6766700 (donderdagmiddag gesloten)
Adres Standerdmolen 103, Puttershoek
openingstijden: ma-vr 08:00-17:00
Huisartsenpost: HAP t Hellegat, Kerkstraat 26, 3286AK,
Klaaswaal, tel. 0186-576660

Bijzonderheden

Gasflessen, verf en oplosmiddelen in de zeecontainer.

2. BHV-organisatie

Naam	EHBO opleiding	BHV- opleiding	Tel.nr. mobiel
	Ja/nee	Ja/nee	
Anneke Barends	Nee	BHV ErasmusMC	06-27124546
Maurice van der Horn		ARBO	06-18687554
Arie van Dijke		NIBHV	06-47880866
Koen Schutteleman			06-34328540

3. BHV-materialen

3.1 Blus- en EHBO-middelen

Instructie: Geef aan welke blusmiddelen en EHBO-middelen in uw bedrijf aanwezig zijn. Op een plattegrond van uw bedrijf moet met pictogrammen worden aangegeven waar deze middelen te vinden zijn. [NB Op de website www.arbo.mkb.nl - zie onder Bedrijfshulpverlening en vervolgens onder BHV-plan - treft u voorbeeldplattegronden aan, evenals pictogrammen die u kunt downloaden voor gebruik in uw eigen plattegrond.]

In het clubhuis zijn de volgende blusmiddelen en EHBO-middelen aanwezig groeps(aankruisen wat van toepassing is):

- sproeischuimblusser;
- blusdeken; bij de voordeur en in elk speltaklokaal (behalve Pivo hok)
- EHBO-middelen.

3.2 Bluswatervoorzieningen

Sloot

3.3 Alarmering

Rookmelders in elk lokaal, bij alarm doorgeschakeld naar alle lokalen.

4. Instructies voor het personeel

Melding van een brand of ongeval

1. Alarmeer
2. Er wordt gevraagd:
 - wie u bent (naam, adres, telefoonnummer)
 - wat er is gebeurd
 - waar het incident is
 - of er slachtoffer(s) zijn en wat hun toestand is
 - of er bijzonderheden zijn.
3. De BHV-er(s) informeren zonodig brandweer, ambulance of politie via **1-1-2**.

NB: In geval van aanwezigheid van Gevaarlijke stoffen kunnen er extra aandachtspunten zijn.

Werkplekoriëntatie

Iedereen dient zich op de hoogte te stellen van de volgende gegevens:

- In welke ruimte bevind ik mij?
- Waar bevinden zich de dichtstbijzijnde kleine brandblusmiddelen?
- Langs welke routes kan ik deze plek verlaten bij een incident?
- Bij welke verzamelplaats(en) buiten het gebouw hoor ik mij te melden bij een ontruiming?

Noodkaart en plattegronden

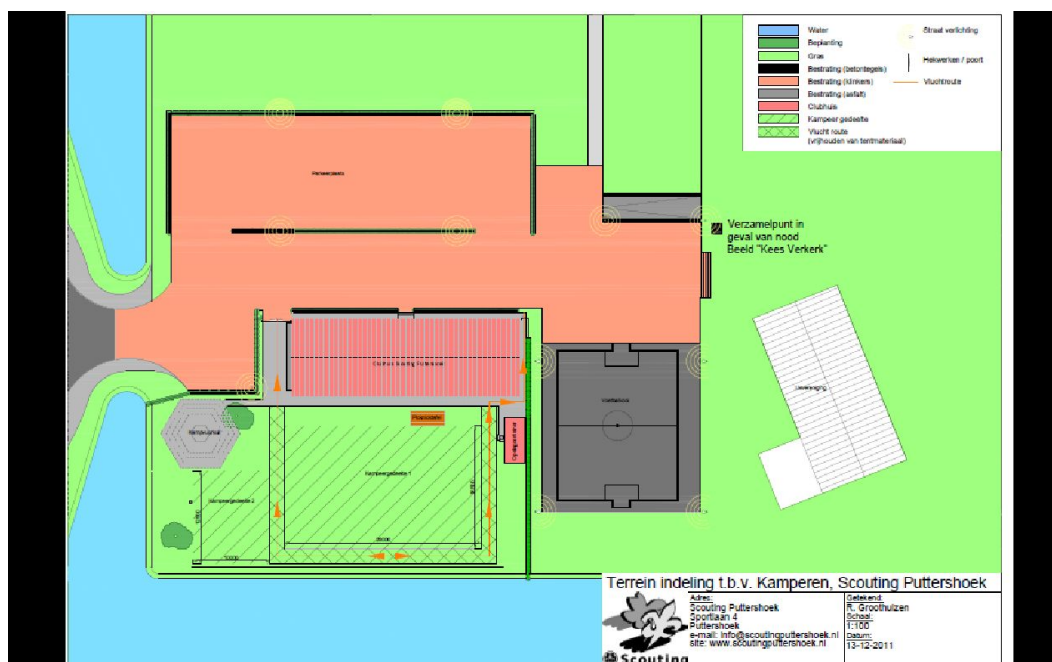

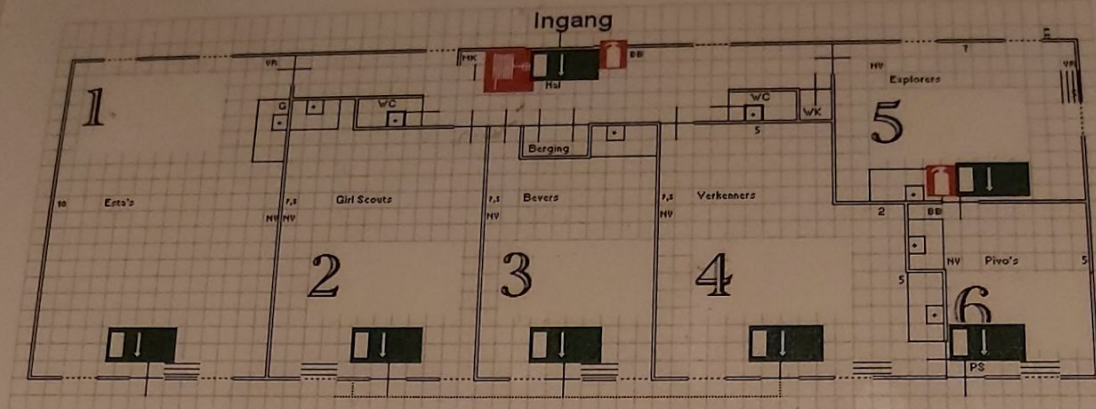

Ontruimingsplan

Bij brand:

- 1- **Neem de dichtstbijzijnde of veiligste uitgang**
- 2- **Verzamelen:**
 - **Op grasveld bij watermeterput**
 - **Daarna gezamenlijk via hek naar parkeerterrein**
 - **Parkeerterrein**
- 3- **Controleer of iedereen er is**

Leiding:

- **Waarschuw andere speltakken**
- **Bel 112**
- **Vermeld:**
 - **Scouting Puttershoek**
 - **Sportlaan 4**
 - **3297 TG Puttershoek**
- **Sluit zoveel mogelijk de ramen en deuren**
- **Informeel de brandweer bij aankomst**

6. Oefenen

Er wordt 2 maal per jaar geoefend in ontruimen, in april en september, zowel op vrijdagavond als op zaterdagmiddag.

Datum oefening	Verloonde gebrek(en)	Welke oplossing(en) voor gebrek(en)	Datum oplossing(en) aangebracht

Registratieformulier incident

Datum:		Naam melder:	
Tijd:..... uur		
<input type="checkbox"/> Letsel <input type="checkbox"/> Brand <input type="checkbox"/> Incident met gevaarlijke stoffen <input type="checkbox"/> Anders nl.			
Wie is er in eerste instantie gewaarschuwd?			
Intern:		<input type="checkbox"/> Leiding, nl. <input type="checkbox"/> Ouder(s)/Verzorger(s)	
Extern:		<input type="checkbox"/> Huisartsenpost <input type="checkbox"/> 112	
Is het ontruimingssignaal gegeven?		<input type="checkbox"/> Ja <input type="checkbox"/> Nee <input type="checkbox"/> N.v.t.	
Omschrijving incident			
Maatregelen ter voorkoming:			
Evt z.o.z.			
Ingevuld door:		Handtekening	

Procedure invulling Registratie formulier Incidenten

Dit formulier is bedoeld voor incidenten waarbij letsel is opgetreden, brand is uitgebroken binnen of buiten het gebouw (geen kampvuur) of een explosie heeft plaatsgevonden (alle gevaarlijke stoffen horen in de zeecontainer)

Dit formulier zal naar waarheid worden ingevuld en ondertekend door iemand die getuige was van het incident of er als eerste over gehoord heeft. (Evt. van meerdere partijen)

Een kopie van dit formulier zal z.s.m. naar de ouders gestuurd worden, bij voorkeur dezelfde dag, via email. Ook als de ouders al persoonlijk op de hoogte waren gebracht.

Het incident zal besproken worden in het bestuur en groepsraad en een kopie van het formulier zal bewaard worden in de map van het BHV plan.

Registratieformulier opslag brandgevaarlijke materialen/gevaarlijke stoffen

Opslag brandgevaarlijke materialen		
Locatie	Omschrijving/benaming	Specifieke kenmerken
Zeecontainer	oplosmiddelen	
zeecontainer	butaangasflessen	

Opslag gevaarlijke stoffen		
Locatie	Omschrijving/benaming	Specifieke kenmerken
Zeecontainer	Gasflessen	

Tip

1. Als uw bedrijf is/wordt opgenomen in het Register Risicosituaties Gevaarlijke Stoffen (RRGS), dan kan dit formulier vervangen worden door de gegevens van het Register. Meer informatie: www.vrom.nl/pagina.html?id=16400#50.
2. Voeg betreffende Veiligheidsinformatieblad(en) toe.
3. Geef de locatie(s) op de plattegrond(en) aan.